GENERÁLNÍ PROJEKTANT
ARTHEON s.r.o.
malek@artheon.cz | +420774864464 | Kroftova 2619/45, Brno, 61600 | www.artheon.cz

PROJEKTANT ČÁSTI
ARTHEON s.r.o.
malek@artheon.cz | +420774864464 | Kroftova 2619/45, Brno, 61600 | www.artheon.cz

REKONSTRUKCE KANCELÁŘSKÉ BUDOVY KŘÍŽKOVSKÉHO - ŘEŠENÍ INTERIÉRU

STAREZ - SPORT, a.s.
Křídlovická 911/34, 603 00 Brno - Staré Brno

Brno [582786], k.ú.: Pisárky [610208], parcela č.: 53

c_Dokumenty podrobností

VÝPIS NÁBYTKU KANCELÁŘÍ

ARTHEON

HIP	Ing. Petr Málek
ZODPOVĚDNÝ PROJEKTANT	Ing. Petr Málek
PROJEKTANT	Ing. arch. Jakub Soška
STUPEŇ	DPS
0,000 = 208,45 mn.m.	06/2024

K

VÝPIS INTERIÉROVÉHO VYBAVENÍ

K - Výpis nábytku kanceláří

NÁZEV AKCE: REKONSTRUKCE KANCELÁŘSKÉ BUDOVY KŘÍŽKOVSKÉHO - ŘEŠENÍ INTERIÉRU

ARTHEON

SCHÉMA:

POHLED ČELNÍ

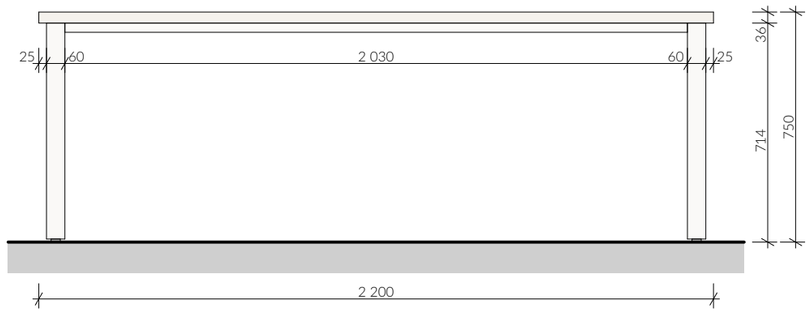

POHLED BOČNÍ

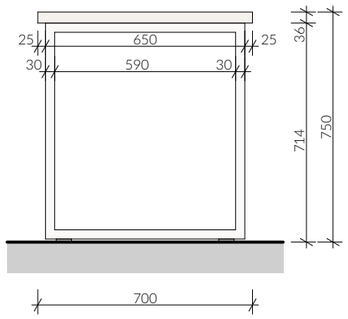

PŮDORYS

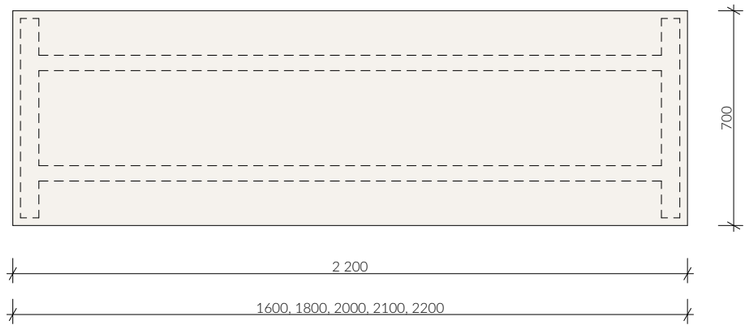

AXONOMETRIE

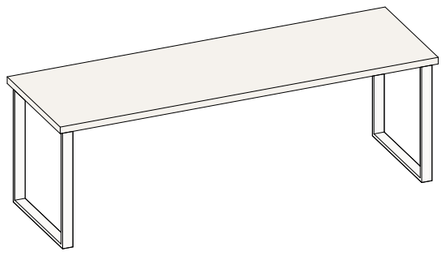

POPIS:

deska:

materiál: laminovaná DTD deska tl. 36 (2x18 mm) ± 1 mm
hrany: plastová ABS hrana tl. 1 mm
dekor: dřevěná textura - dub přírodní, matný, strukturovaný povrch

podnož:

materiál: kovová jeklová konstrukce profilu 60x30 mm
dekor: barva bílá RAL 9010, hladký matný povrch

doplňky:

- stolové nohy opatřeny plastovým bílým kluzákem (4 ks/stůl)

POZNÁMKA:

-

POČET:

délka 1600 mm	3 ks
délka 1800 mm	5 ks
délka 2000 mm	5 ks
délka 2100 mm	4 ks
délka 2200 mm	23 ks

POČET CELKEM: 40 ks

KANCELÁŘSKÝ STŮL | K01

VÝPIS INTERIÉROVÉHO VYBAVENÍ

K - Výpis nábytku kanceláří

NÁZEV AKCE: REKONSTRUKCE KANCELÁŘSKÉ BUDOVY KŘÍŽKOVSKÉHO - ŘEŠENÍ INTERIÉRU

ARTHEON

SCHÉMA:

POPIS:

POHLED ČELNÍ

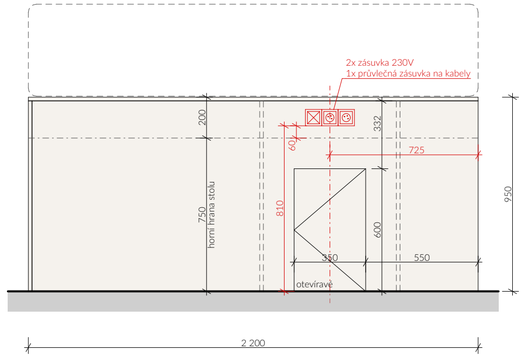

ŘEZOPOHLED ČELNÍ

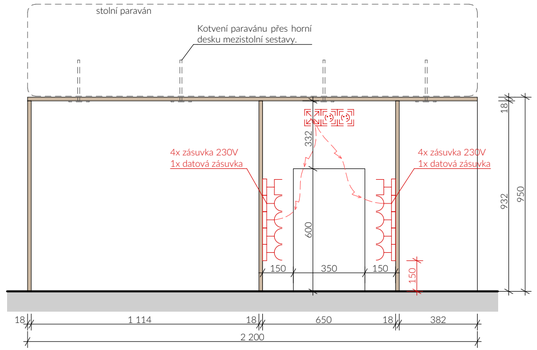

POHLED BOČNÍ

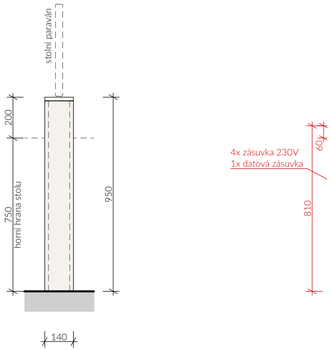

PŮDORYS - POHLED HORNÍ

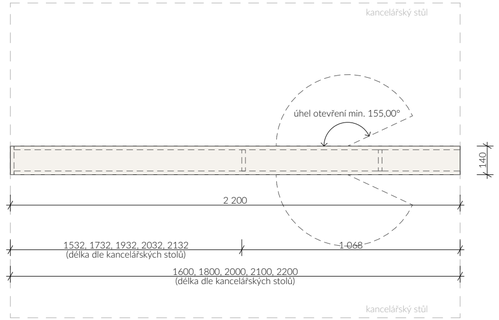

PŮDORYS - ŘEZOPOHLED HORNÍ

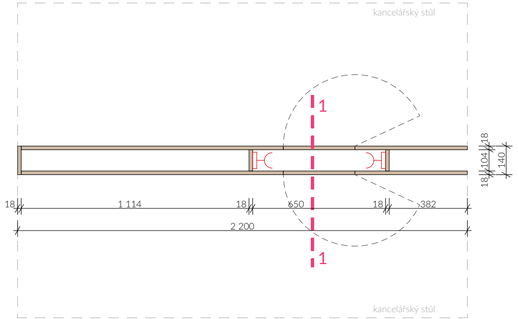

AXONOMETRIE SESTAVY - POHLED

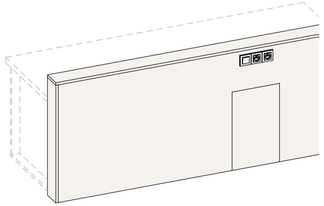

AXONOMETRIE SESTAVY - ŘEZ

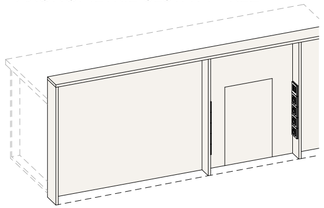

MEZISTOLOVÝ SLOUPEK | K02

VÝPIS INTERIÉROVÉHO VYBAVENÍ

K - Výpis nábytku kanceláří

NÁZEV AKCE: REKONSTRUKCE KANCELÁŘSKÉ BUDOVY KŘÍŽKOVSKÉHO - ŘEŠENÍ INTERIÉRU

ARTHEON

SCHÉMA:

POHLED ČELNÍ

horní deska vykázána jako samostatný prvek PSV

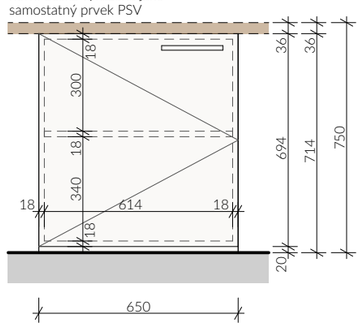

ŘEZOPOHLED ČELNÍ

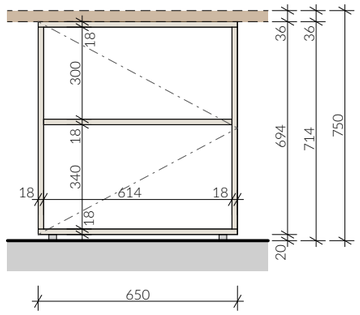

ŘEZOPOHLED BOČNÍ

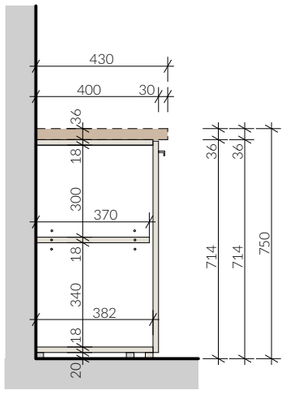

PŮDORYS

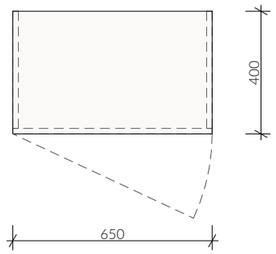

AXONOMETRIE

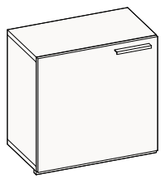

POPIS:

korpus/police:
- materiál: laminovaná DTD deska tl. 18 ± 1 mm
- hrany: plastová ABS hrana tl. 1 mm
- dekor: barva sněhová bílá, matný hrubý povrch

dvířka:
- typ: otevíravá
- kování: kovový nábytkový závěs, vyšší kvalitativní řada, tlumené dovírání, úhel otevření min. 95°
- materiál: laminovaná DTD deska tl. 18 ± 1 mm
- hrany: plastová ABS hrana tl. 1 mm
- dekor: barva sněhová bílá, matný hrubý povrch

záda:
- materiál: jednostranně laminovaná MDF deska tl. 3 mm
- dekor: barva bílá, RAL 9010, matný hladký povrch

úchytky: prstová nábytková úchytka ve tvaru L

POZNÁMKA:

-

POČET: 28 ks

KANCELÁŘSKÁ SKŘÍŇKA 650 | K03

VÝPIS INTERIÉROVÉHO VYBAVENÍ

K - Výpis nábytku kanceláří

NÁZEV AKCE: REKONSTRUKCE KANCELÁŘSKÉ BUDOVY KŘÍŽKOVSKÉHO - ŘEŠENÍ INTERIÉRU

ARTHEON

SCHÉMA:

POHLED ČELNÍ

horní deska vykázána jako samostatný prvek PSV

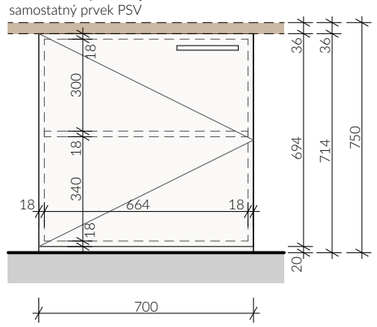

ŘEZOPOHLED ČELNÍ

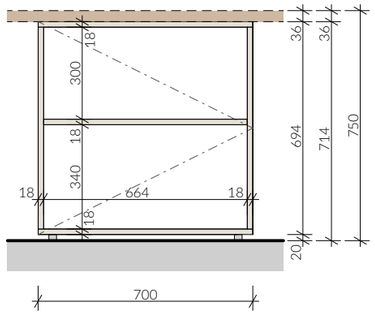

ŘEZOPOHLED BOČNÍ

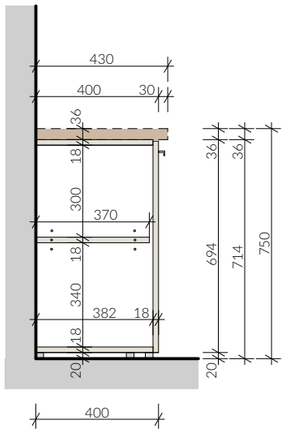

PŮDORYS

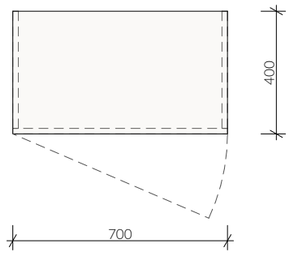

AXONOMETRIE

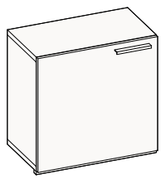

POPIS:

korpus/police:
- materiál: laminovaná DTD deska tl. 18 ± 1 mm
- hrany: plastová ABS hrana tl. 1 mm
- dekor: barva sněhová bílá, matný hrubý povrch

dvířka:
- typ: otevíravá
- kování: kovový nábytkový závěs, vyšší kvalitativní řada, tlumené dovírání, úhel otevření min. 95°
- materiál: laminovaná DTD deska tl. 18 ± 1 mm
- hrany: plastová ABS hrana tl. 1 mm
- dekor: barva sněhová bílá, matný hrubý povrch

záda:
- materiál: jednostranně laminovaná MDF deska tl. 3 mm
- dekor: barva bílá, RAL 9010, matný hladký povrch

úchytky: prstová nábytková úchytka ve tvaru L

POZNÁMKA:

-

POČET: 32 ks

KANCELÁŘSKÁ SKŘÍŇKA 700 | K04

VÝPIS INTERIÉROVÉHO VYBAVENÍ

K - Výpis nábytku kanceláří

NÁZEV AKCE: REKONSTRUKCE KANCELÁŘSKÉ BUDOVY KŘÍŽKOVSKÉHO - ŘEŠENÍ INTERIÉRU

ARTHEON

SCHÉMA:

POHLED ČELNÍ

horní deska vykázána jako samostatný prvek PSV

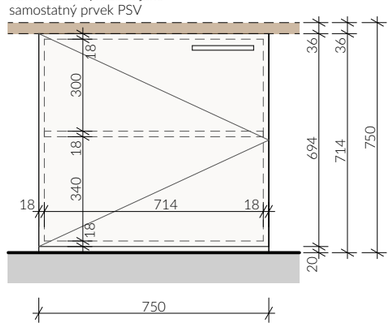

ŘEZOPOHLED ČELNÍ

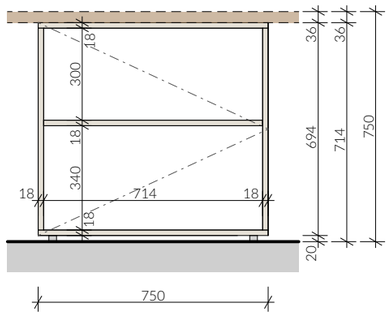

ŘEZOPOHLED BOČNÍ

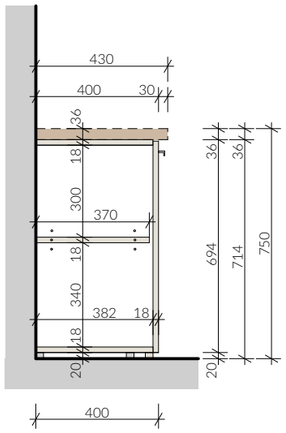

PŮDORYS

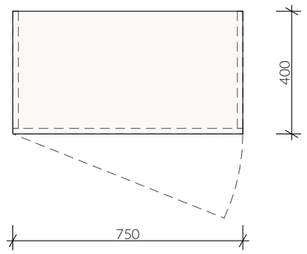

AXONOMETRIE

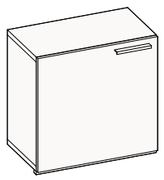

POPIS:

korpus/police:
- materiál: laminovaná DTD deska tl. 18 ± 1 mm
- hrany: plastová ABS hrana tl. 1 mm
- dekor: barva sněhová bílá, matný hrubý povrch

dvířka:
- typ: otevíravá
- kování: kovový nábytkový závěs, vyšší kvalitativní řada, tlumené dovírání, úhel otevření min. 95°
- materiál: laminovaná DTD deska tl. 18 ± 1 mm
- hrany: plastová ABS hrana tl. 1 mm
- dekor: barva sněhová bílá, matný hrubý povrch

záda:
- materiál: jednostranně laminovaná MDF deska tl. 3 mm
- dekor: barva bílá, RAL 9010, matný hladký povrch

úchytky: prstová nábytková úchytka ve tvaru L

POZNÁMKA:

-

POČET: 4 ks

KANCELÁŘSKÁ SKŘÍŇKA 750 | K05

VÝPIS INTERIÉROVÉHO VYBAVENÍ

K - Výpis nábytku kanceláří

NÁZEV AKCE: **REKONSTRUKCE KANCELÁŘSKÉ BUDOVY KŘÍŽKOVSKÉHO - ŘEŠENÍ INTERIÉRU**

ARTHEON

SCHÉMA:

POHLED ČELNÍ

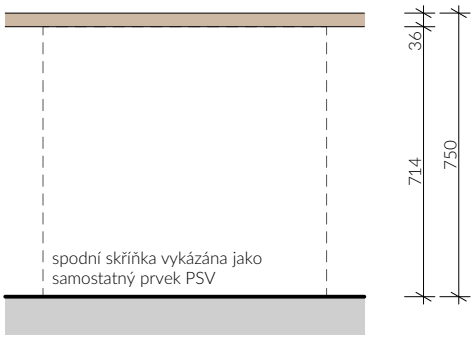

POHLED BOČNÍ

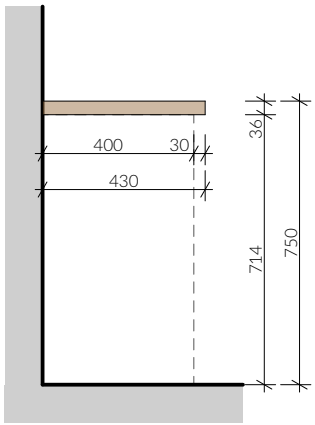

PŮDORYS

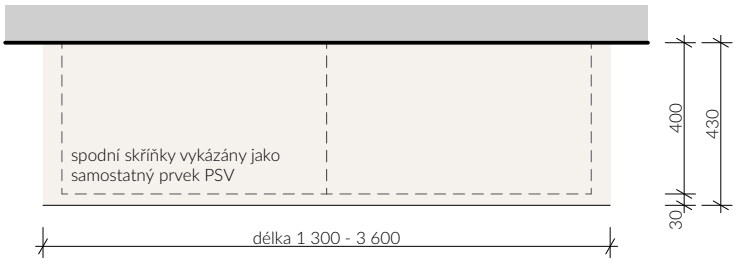

POPIS:

police:

materiál: laminovaná DTD deska tl. 36 (2x18 mm) ± 1 mm
hrany: plastová ABS hrana tl. 1 mm
dekor: dřevěná textura - dub přírodní, matný, strukturovaný povrch

kotvení: kotvení do spodních skříněk, zevnitř skříňky do desky

POZNÁMKA:

-

POČET: 45 bm

POLICE **K06**

VÝPIS INTERIÉROVÉHO VYBAVENÍ

K - Výpis nábytku kanceláří

NÁZEV AKCE: **REKONSTRUKCE KANCELÁŘSKÉ BUDOVY KŘÍŽKOVSKÉHO - ŘEŠENÍ INTERIÉRU**

ARTHEON

SCHÉMA:

POHLED ČELNÍ

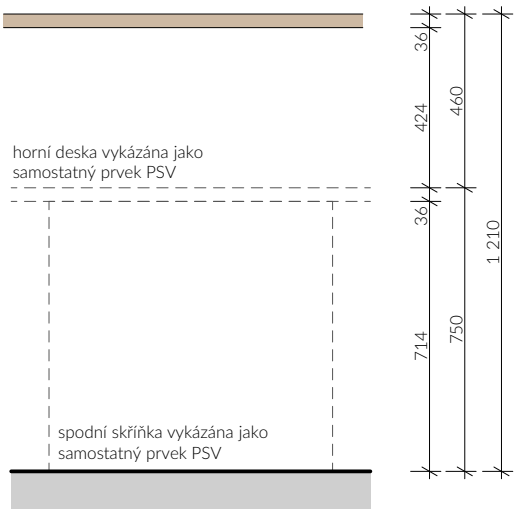

POHLED BOČNÍ

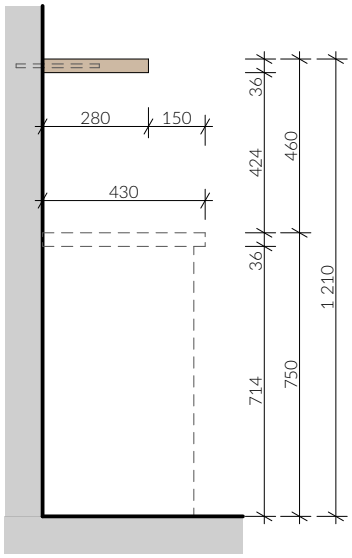

PŮDORYS

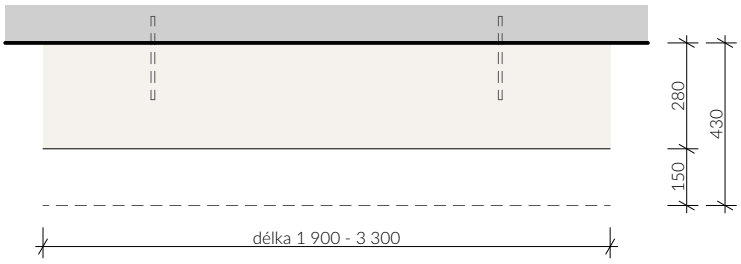

POPIS:

police:

materiál: laminovaná DTD deska tl. 36 (2x18 mm) ± 1 mm
hrany: plastová ABS hrana tl. 1 mm
dekor: dřevěná textura - dub přírodní, matný, strukturovaný povrch

kotvení: kotvení skrytými ocelovými trny do stěny z keramických cihel, použití min. 4 skrytých trnů na jednu polici

POZNÁMKA:

-

POČET: 49 bm

POLICE NÁSTĚNNÁ | **K07**

VÝPIS INTERIÉROVÉHO VYBAVENÍ

K - Výpis nábytku kanceláří

NÁZEV AKCE: **REKONSTRUKCE KANCELÁŘSKÉ BUDOVY KŘÍŽKOVSKÉHO - ŘEŠENÍ INTERIÉRU**

ARTHEON

SCHÉMA:

POHLED ČELNÍ

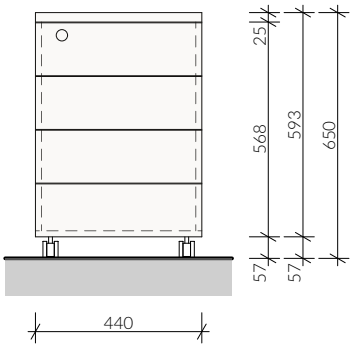

ŘEZOPOHLED ČELNÍ

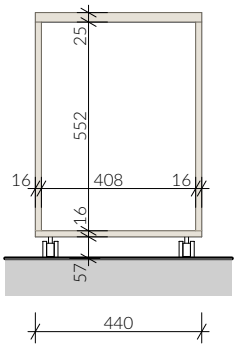

ŘEZOPOHLED BOČNÍ

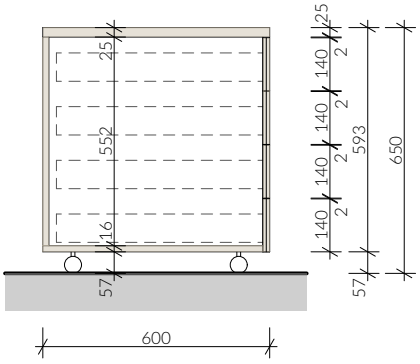

PŮDORYS

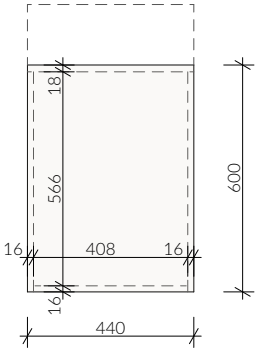

POPIS:

materiál:

korpus včetně zad: laminovaná DTD deska tl. 16 ± 1 mm
půda: laminovaná DTD deska tl. 25 ± 1 mm
čela zásuvek: laminovaná DTD deska tl. 18 ± 1 mm
hrany: plastová ABS hrana tl. 2 mm
dekor: sněhová bílá, matný hrubý povrch

zásuvky:

typ: výsuvné
kování: teleskopický kuličkový pojezd, tlumené dovírání

úchytky: vyfrézovaná drážka na boku čel skříněk

doplňky:

- nábytková otočná kolečka, bílá barva
- zamykání zásuvek

POČET: 41 ks

ZÁSUVKOVÝ KONTEJNER | **K08**

VÝPIS INTERIÉROVÉHO VYBAVENÍ

K - Výpis nábytku kanceláří

NÁZEV AKCE: **REKONSTRUKCE KANCELÁŘSKÉ BUDOVY KŘÍŽKOVSKÉHO - ŘEŠENÍ INTERIÉRU**

ARTHEON

SCHÉMA:

POHLED ČELNÍ

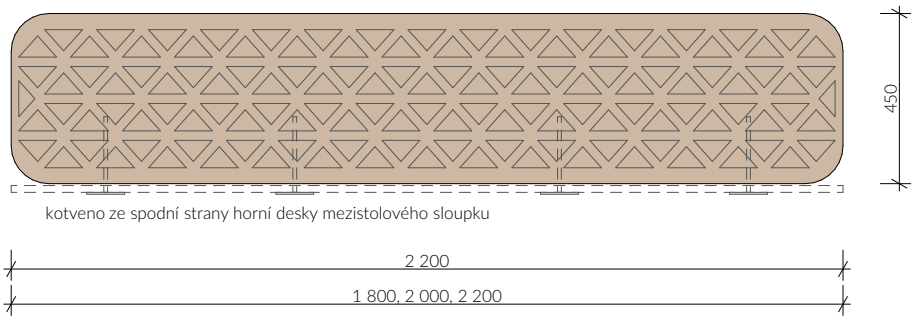

REFERENČNÍ OBRÁZEK

PŮDORYS

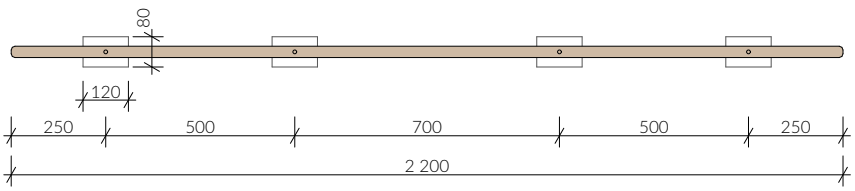

POPIS:

POČET:	
délka 1800 mm	2 ks
délka 1950 mm (m.č. 1.05)	1 ks
délka 2200 mm	9 ks
POČET CELKEM:	12 ks

PARAVÁN - MEZISTOLNÍ | **K09**

VÝPIS INTERIÉROVÉHO VYBAVENÍ

K - Výpis nábytku kanceláří

NÁZEV AKCE: REKONSTRUKCE KANCELÁŘSKÉ BUDOVY KŘÍŽKOVSKÉHO - ŘEŠENÍ INTERIÉRU

ARTHEON

SCHÉMA:

POHLED ČELNÍ

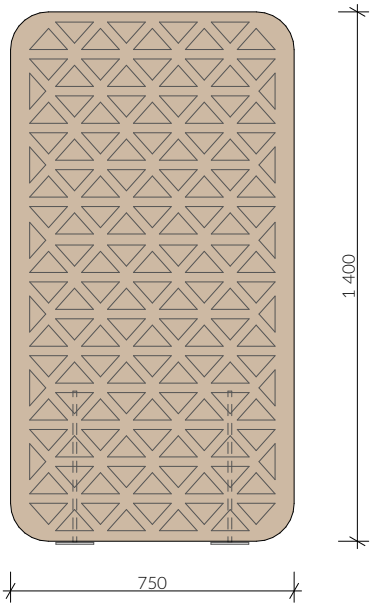

REFERENČNÍ OBRÁZEK

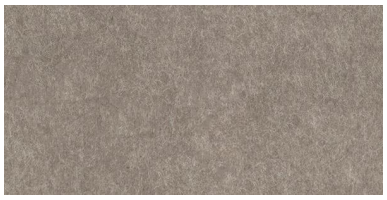

PŮDORYS

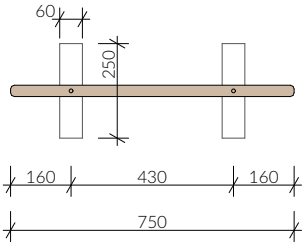

POPIS:

POČET: 5 ks

PARAVÁN - VOLNĚ STOJÍCÍ | K10

VÝPIS INTERIÉROVÉHO VYBAVENÍ

K - Výpis nábytku kanceláří

NÁZEV AKCE: REKONSTRUKCE KANCELÁŘSKÉ BUDOVY KŘÍŽKOVSKÉHO - ŘEŠENÍ INTERIÉRU

ARTHEON

SCHÉMA:

POHLED ČELNÍ

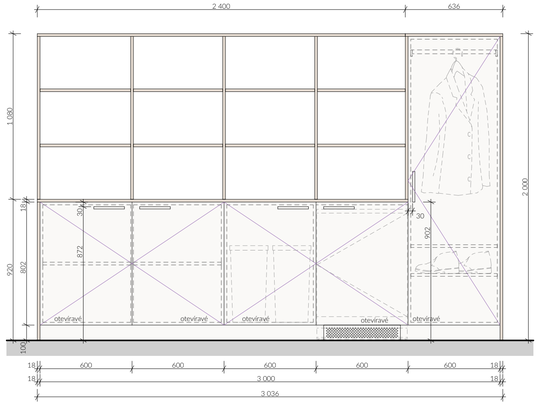

ŘEZOPOHLED ČELNÍ

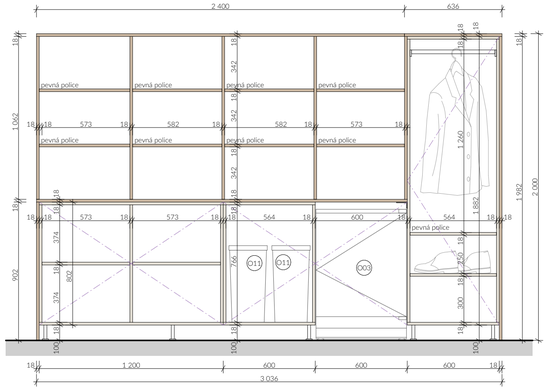

ŘEZOPOHLED BOČNÍ

1-1

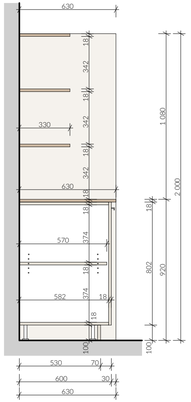

ŘEZOPOHLED BOČNÍ

2-2

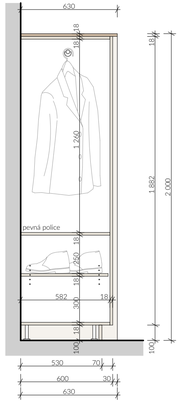

PŮDORYS - SPODNÍ SKŘÍŇKY

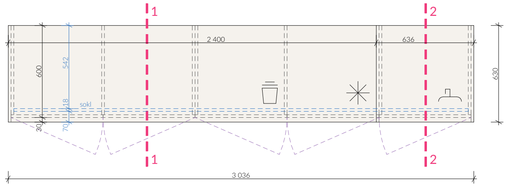

PŮDORYS - HORNÍ SKŘÍŇKY

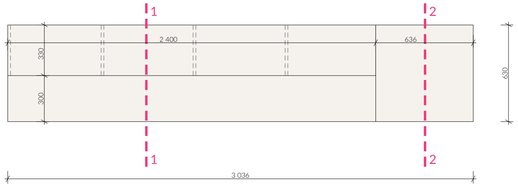

AXONOMETRIE

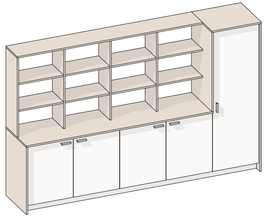

VYBAVENÍ SESTAVY

ÚCHYTKA (5ks)

- prstová nábytková úchytka ve tvaru L
- materiál hliník, matná bílá
- rozměr 200 x 20 x 11 mm (D x Š x V)
- připevnění 2x M4 x 25 mm

- tvar profilu:

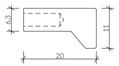

ŠATNÍ TYČ (1ks)

- věšáková oválná tyč
- materiál ocel tl. 0,8 mm, barva bílá matná
- rozměr 30 x 15 mm (V x Š)
- připevnění pomocí systémových koncovek do boků skříně

ŠATNÍ RAMÍNKA (10ks)

- dřevěné šatní ramínko s bočními drážkami
- materiál masivní dřevo, transparentní nátěr, haček z galvanizované oceli

REKTIFIKAČNÍ SOKLOVÁ NOHA (10ks)

- nastavování výšky skrz otvor na dně korpusu skříně
- materiál ocel, bílá krytka
- montážní výška 100 - 120 mm
- s upevňovacím šroubem M10
- včetně soklového klipu (3 ks)

VĚTRACÍ MŘÍŽKA (1ks)

- větrací mřížka instalovaná v rámci soklu pro odvětrání vestavěné lednice
- materiál hliník s drážkovanými pery, barva bílá matná
- rozměr 100 x 500 mm
- montáž - k nalisování
- kruhové větrací otvory

POPIS:

korpus/police:
materiál: laminovaná DTD deska tl. 18 ± 1 mm
hrany: plastová ABS hrana tl. 1 mm
dekor: horní otevřené police a orámování skříně dřevěná textura - dub přírodní, matný, strukturovaný povrch
spodní uzavřená část barva sněhová bílá, matný hrubý povrch

dvířka:
typ: otevíravá
kování: kovový nábytkový závěs, vyšší kvalitativní řada, tlumené dovírání, úhel otevření min. 95°
materiál: laminovaná DTD deska tl. 18 ± 1 mm
hrany: plastová ABS hrana tl. 1 mm
dekor: barva sněhová bílá, matný hrubý povrch

záda:
materiál: jednostranně laminovaná MDF deska tl. 3 mm
dekor: barva bílá, RAL 9010, matný hladký povrch (záda pouze v části uzavřených skříní)

úchytky: prstová nábytková úchytka ve tvaru L

kotvení: do zděné stěny např. pomocí ocelových úhelníku s bílým plastovým krytem, kotvení skříně ve vnitřní části skříně

POZNÁMKA:

-

POČET: 5 ks

SKŘÍŇOVÁ SESTAVA - 5 MODULŮ | K11

VÝPIS INTERIÉROVÉHO VYBAVENÍ

K - Výpis nábytku kanceláří

NÁZEV AKCE: REKONSTRUKCE KANCELÁŘSKÉ BUDOVY KŘÍŽKOVSKÉHO - ŘEŠENÍ INTERIÉRU

ARTHEON

SCHÉMA:

POHLED ČELNÍ

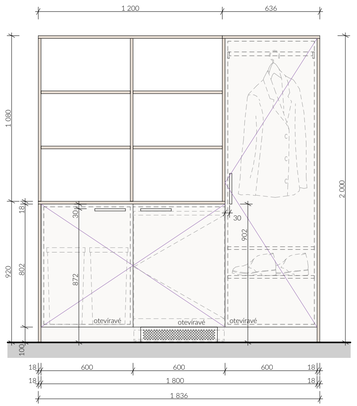

ŘEZOPOHLED ČELNÍ

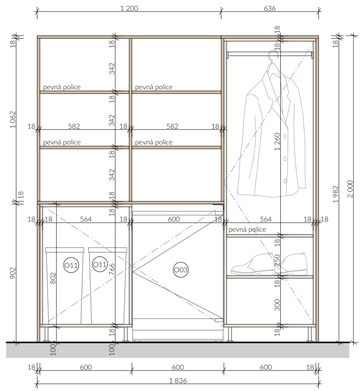

ŘEZOPOHLED BOČNÍ

1-1

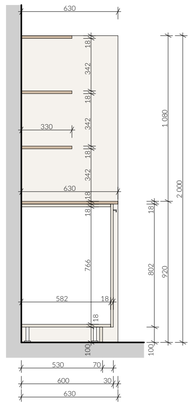

ŘEZOPOHLED BOČNÍ

2-2

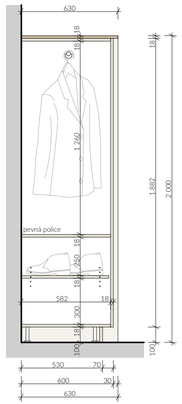

PŮDORYS - SPODNÍ SKŘÍŇKY

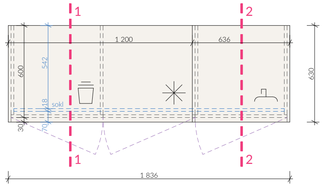

PŮDORYS - HORNÍ SKŘÍŇKY

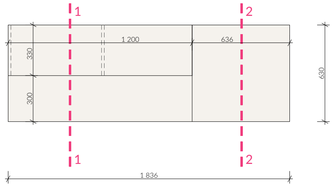

AXONOMETRIE

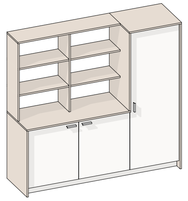

VYBAVENÍ SESTAVY

ÚCHYTKA (3ks)

- prstová nábytková úchytka ve tvaru L
- materiál hliník, matná bílá
- rozměr 200 x 20 x 11 mm (D x Š x V)
- připevnění 2x M4 x 25 mm

- tvar profilu:

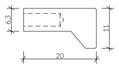

ŠATNÍ TYČ (1ks)

- věšáková oválná tyč
- materiál ocel tl. 0,8 mm, barva bílá matná
- rozměr 30 x 15 mm (V x Š)
- připevnění pomocí systémových koncovek do boků skříně

ŠATNÍ RAMÍNKA (10ks)

- dřevěné šatní raminko s bočními drážkami
- materiál masivní dřevo, transparentní nátěr, haček z galvanizované oceli

REKTIFIKAČNÍ SOKLOVÁ NOHA (8ks)

- nastavování výšky skrz otvor na dně korpusu skříně
- materiál ocel, bílá krytka
- montážní výška 100 - 120 mm
- s upevňovacím šroubem M10
- včetně soklového klipu (2 ks)

VĚTRACÍ MŘÍŽKA (1ks)

- větrací mřížka instalovaná v rámci soklu pro odvětrání vestavěné lednice
- materiál hliník s drážkovanými pery, barva bílá matná
- rozměr 100 x 500 mm
- montáž – k nalisování
- kruhové větrací otvory

POPIS:

korpus/police:
materiál: laminovaná DTD deska tl. 18 ± 1 mm
hrany: plastová ABS hrana tl. 1 mm
dekor: horní otevřené police a orámování skříně dřevěná textura - dub přírodní, matný, strukturovaný povrch
spodní uzavřená část barva sněhová bílá, matný hrubý povrch

dvířka:
typ: otevíravá
kování: kovový nábytkový závěs, vyšší kvalitativní řada, tlumené dovírání, úhel otevření min. 95°
materiál: laminovaná DTD deska tl. 18 ± 1 mm
hrany: plastová ABS hrana tl. 1 mm
dekor: barva sněhová bílá, matný hrubý povrch

záda:
materiál: jednostranně laminovaná MDF deska tl. 3 mm
dekor: barva bílá, RAL 9010, matný hladký povrch (záda pouze v části uzavřených skříní)

úchytky: prstová nábytková úchytka ve tvaru L

kotvení: do zděné stěny např. pomocí ocelových úhelníku s bílým plastovým krytem, kotvení skříně ve vnitřní části skříně

POZNÁMKA:

-

POČET: 1 ks

SKŘÍŇOVÁ SESTAVA - 3 MODULY | K12

VÝPIS INTERIÉROVÉHO VYBAVENÍ

K - Výpis nábytku kanceláří

NÁZEV AKCE: REKONSTRUKCE KANCELÁŘSKÉ BUDOVY KŘÍŽKOVSKÉHO - ŘEŠENÍ INTERIÉRU

ARTHEON

SCHÉMA:

POHLED ČELNÍ

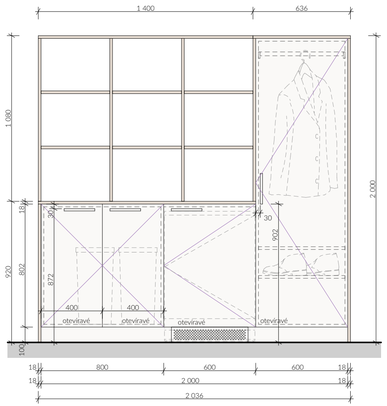

ŘEZOPOHLED ČELNÍ

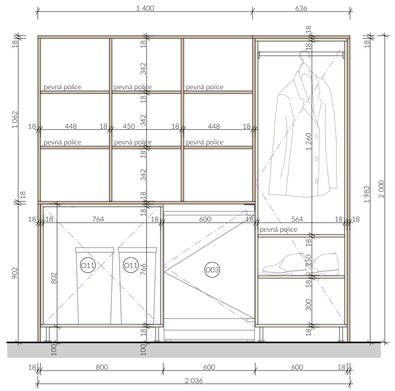

ŘEZOPOHLED BOČNÍ

1-1

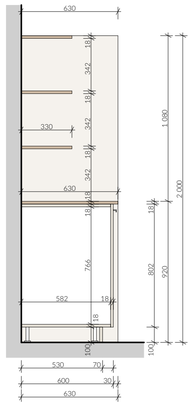

ŘEZOPOHLED BOČNÍ

2-2

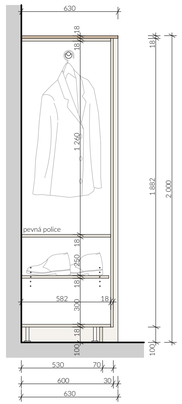

PŮDORYS - SPODNÍ SKŘÍŇKY

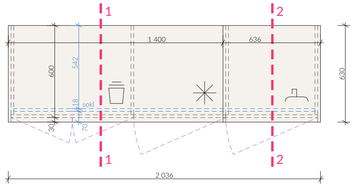

PŮDORYS - HORNÍ SKŘÍŇKY

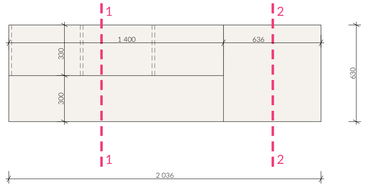

AXONOMETRIE

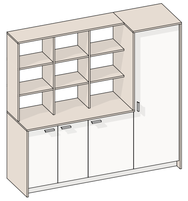

VYBAVENÍ SESTAVY

ÚCHYTKA (4ks)

- prstová nábytková úchytka ve tvaru L
- materiál hliník, matná bílá
- rozměr 200 x 20 x 11 mm (D x Š x V)
- připevnění 2x M4 x 25 mm

- tvar profilu:

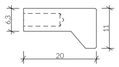

ŠATNÍ TYČ (1ks)

- věšáková oválná tyč
- materiál ocel tl. 0,8 mm, barva bílá matná
- rozměr 30 x 15 mm (V x Š)
- připevnění pomocí systémových koncovek do boků skříně

ŠATNÍ RAMÍNKA (10ks)

- dřevěné šatní ramínko s bočními drážkami
- materiál masivní dřevo, transparentní nátěr, haček z galvanizované oceli

REKTIFIKAČNÍ SOKLOVÁ NOHA (8ks)

- nastavování výšky skrz otvor na dně korpusu skříně
- materiál ocel, bílá krytka
- montážní výška 100 - 120 mm
- s upevňovacím šroubem M10
- včetně soklového klipu (2 ks)

VĚTRACÍ MŘÍŽKA (1ks)

- větrací mřížka instalovaná v rámci soklu pro odvětrání vestavěné lednice
- materiál hliník s drážkovanými pery, barva bílá matná
- rozměr 100 x 500 mm
- montáž – k nalisování
- kruhové větrací otvory

POPIS:

korpus/police:
materiál: laminovaná DTD deska tl. 18 ± 1 mm
hrany: plastová ABS hrana tl. 1 mm
dekor: horní otevřené police a orámování skříně dřevěná textura - dub přírodní, matný, strukturovaný povrch
spodní uzavřená část barva sněhová bílá, matný hrubý povrch

dvířka:
typ: otevíravá
kování: kovový nábytkový závěs, vyšší kvalitativní řada, tlumené dovírání, úhel otevření min. 95°
materiál: laminovaná DTD deska tl. 18 ± 1 mm
hrany: plastová ABS hrana tl. 1 mm
dekor: barva sněhová bílá, matný hrubý povrch

záda:
materiál: jednostranně laminovaná MDF deska tl. 3 mm
dekor: barva bílá, RAL 9010, matný hladký povrch (záda pouze v části uzavřených skříní)

úchytky: prstová nábytková úchytka ve tvaru L

kotvení: do zděné stěny např. pomocí ocelových úhelníku s bílým plastovým krytem, kotvení skříně ve vnitřní části skříně

POZNÁMKA:

-

POČET: 2 ks

SKŘÍŇOVÁ SESTAVA - 3 MODULY | K13

VÝPIS INTERIÉROVÉHO VYBAVENÍ

K - Výpis nábytku kanceláří

NÁZEV AKCE: REKONSTRUKCE KANCELÁŘSKÉ BUDOVY KŘÍŽKOVSKÉHO - ŘEŠENÍ INTERIÉRU

ARTHEON

SCHÉMA:

POHLED ČELNÍ

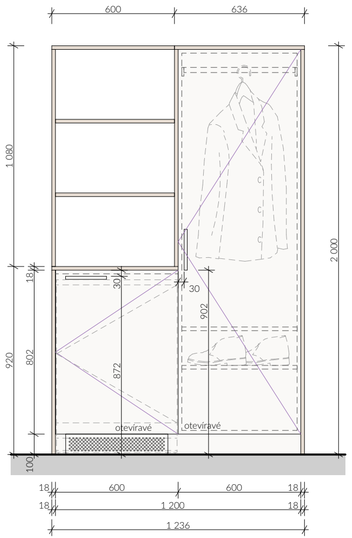

ŘEZOPOHLED ČELNÍ

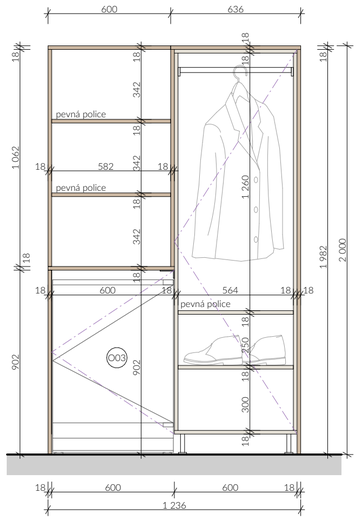

ŘEZOPOHLED BOČNÍ

1-1

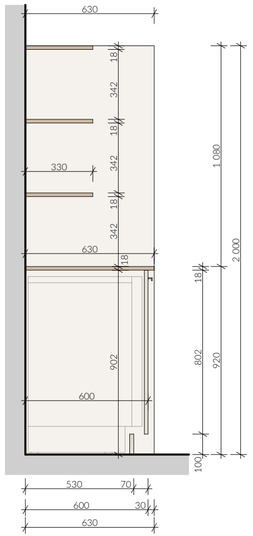

ŘEZOPOHLED BOČNÍ

2-2

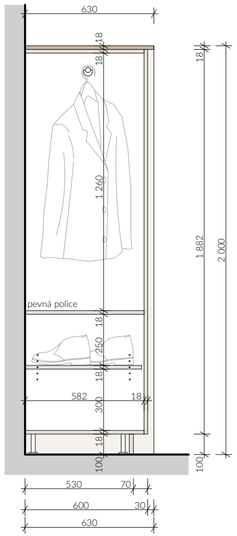

VYBAVENÍ SESTAVY

ÚCHYTKA (2ks)

- prstová nábytková úchytka ve tvaru L
- materiál hliník, matná bílá
- rozměr 200 x 20 x 11 mm (D x Š x V)
- připevnění 2x M4 x 25 mm

- tvar profilu:

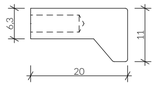

ŠATNÍ TYČ (1ks)

- věšáková oválná tyč
- materiál ocel tl. 0,8 mm, barva bílá matná
- rozměr 30 x 15 mm (V x Š)
- připevnění pomocí systémových koncovek do boků skříně

ŠATNÍ RAMÍNKA (10ks)

- dřevěné šatní ramínko s bočními drážkami
- materiál masivní dřevo, transparentní nátěr, haček z galvanizované oceli

REKTIFIKAČNÍ SOKLOVÁ NOHA (4ks)

- nastavování výšky skrz otvor na dně korpusu skříně
- materiál ocel, bílá krytka
- montážní výška 100 - 120 mm
- s upevňovacím šroubem M10
- včetně soklového klipu (2 ks)

VĚTRACÍ MŘÍŽKA (1ks)

- větrací mřížka instalovaná v rámci soklu pro odvětrání vestavěné lednice
- materiál hliník s drážkovanými pery, barva bílá matná
- rozměr 100 x 500 mm
- montáž - k nalisování
- kruhové větrací otvory

PŮDORYS - SPODNÍ SKŘÍŇKY

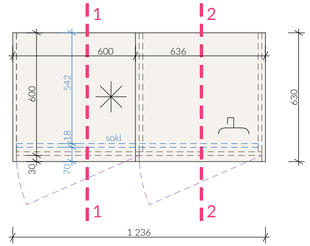

PŮDORYS - HORNÍ SKŘÍŇKY

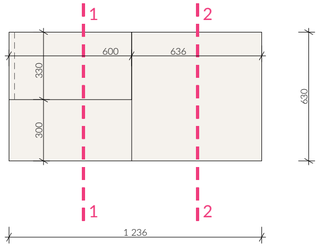

AXONOMETRIE

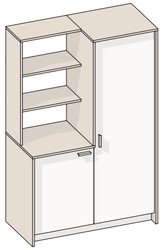

POPIS:

korpus/police:
materiál: laminovaná DTD deska tl. 18 ± 1 mm
hrany: plastová ABS hrana tl. 1 mm
dekor: horní otevřené police a orámování skříně dřevěná textura - dub přírodní, matný, strukturovaný povrch
spodní uzavřená část barva sněhová bílá, matný hrubý povrch

dvířka:
typ: otevíravá
kování: kovový nábytkový závěs, vyšší kvalitativní řada, tlumené dovírání, úhel otevření min. 95°
materiál: laminovaná DTD deska tl. 18 ± 1 mm
hrany: plastová ABS hrana tl. 1 mm
dekor: barva sněhová bílá, matný hrubý povrch

záda:
materiál: jednostranně laminovaná MDF deska tl. 3 mm
dekor: barva bílá, RAL 9010, matný hladký povrch (záda pouze v části uzavřených skříní)

úchytky: prstová nábytková úchytka ve tvaru L

kotvení: do zděné stěny např. pomocí ocelových úhelníku s bílým plastovým krytem, kotvení skříně ve vnitřní části skříně

POZNÁMKA:

-

POČET: 4 ks

SKŘÍŇOVÁ SESTAVA - 2 MODULY | N14

VÝPIS INTERIÉROVÉHO VYBAVENÍ

K - Výpis nábytku kanceláří

NÁZEV AKCE: REKONSTRUKCE KANCELÁŘSKÉ BUDOVY KŘÍŽKOVSKÉHO - ŘEŠENÍ INTERIÉRU

ARTHEON

SCHÉMA:

POHLED ČELNÍ

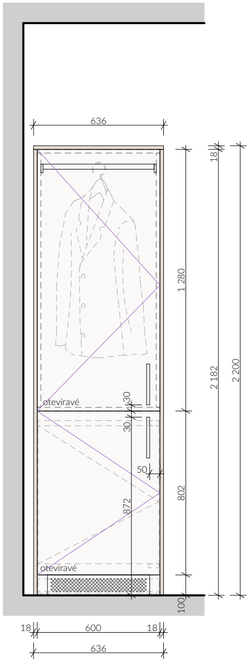

ŘEZOPOHLED ČELNÍ

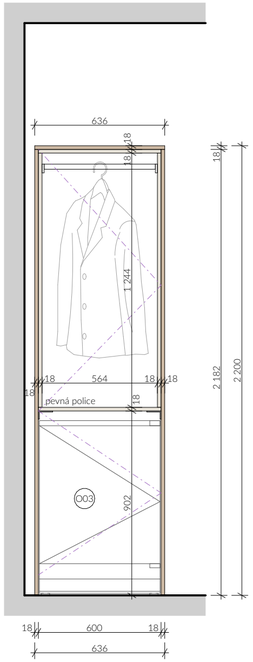

ŘEZOPOHLED ČELNÍ

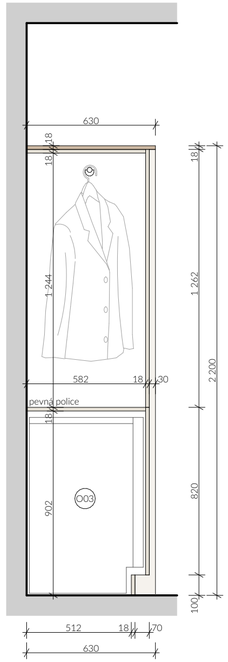

PŮDORYS - SPODNÍ SKŘÍŇKY

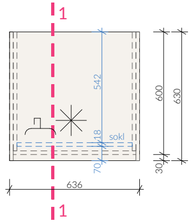

AXONOMETRIE

VYBAVENÍ SESTAVY

ÚCHYTKA (2ks)

- prstová nábytková úchytka ve tvaru L
- materiál hliník, matná bílá
- rozměr 200 x 20 x 11 mm (D x Š x V)
- připevnění 2x M4 x 25 mm

- tvar profilu:

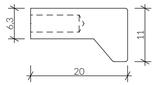

ŠATNÍ TYČ (1ks)

- věšáková oválná tyč
- materiál ocel tl. 0,8 mm, barva bílá matná
- rozměr 30 x 15 mm (V x Š)
- připevnění pomocí systémových koncovek do boků skříně

ŠATNÍ RAMÍNKA (10ks)

- dřevěné šatní ramínko s bočními drážkami
- materiál masivní dřevo, transparentní nátěr, haček z galvanizované oceli

SOKLOVÝ KLIP (2ks)

- materiál ocel

VĚTRACÍ MŘÍŽKA (1ks)

- větrací mřížka instalovaná v rámci soklu pro odvětrání vestavěné lednice
- materiál hliník s drážkovanými pery, barva bílá matná
- rozměr 100 x 500 mm
- montáž - k nalisování
- kruhové větrací otvory

POPIS:

korpus/police:
materiál: laminovaná DTD deska tl. 18 ± 1 mm
hrany: plastová ABS hrana tl. 1 mm
dekor: horní otevřené police a orámování skříně dřevěná textura - dub přírodní, matný, strukturovaný povrch
spodní uzavřená část barva sněhová bílá, matný hrubý povrch

dvířka:
typ: otevíravá
kování: kovový nábytkový závěs, vyšší kvalitativní řada, tlumené dovírání, úhel otevření min. 95°
materiál: laminovaná DTD deska tl. 18 ± 1 mm
hrany: plastová ABS hrana tl. 1 mm
dekor: barva sněhová bílá, matný hrubý povrch

záda:
materiál: jednostranně laminovaná MDF deska tl. 3 mm
dekor: barva bílá, RAL 9010, matný hladký povrch (záda pouze v části uzavřených skříní)

úchytky: prstová nábytková úchytka ve tvaru L

kotvení: do zděné stěny např. pomocí ocelových úhelníku s bílým plastovým krytem, kotvení skříně ve vnitřní části skříně

POZNÁMKA:

-

POČET: 1 ks

SKŘÍŇOVÁ SESTAVA - 1 MODUL | K15

VÝPIS INTERIÉROVÉHO VYBAVENÍ

K - Výpis nábytku kanceláří

NÁZEV AKCE: REKONSTRUKCE KANCELÁŘSKÉ BUDOVY KŘÍŽKOVSKÉHO - ŘEŠENÍ INTERIÉRU

ARTHEON

SCHÉMA:

POHLED ČELNÍ

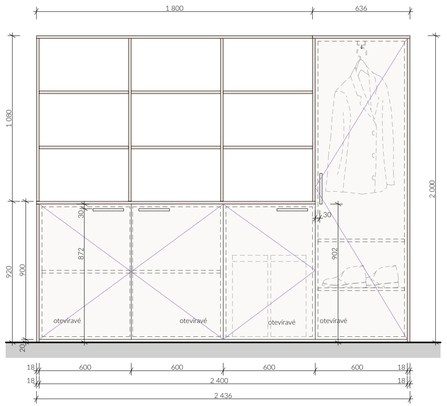

ŘEZOPOHLED ČELNÍ

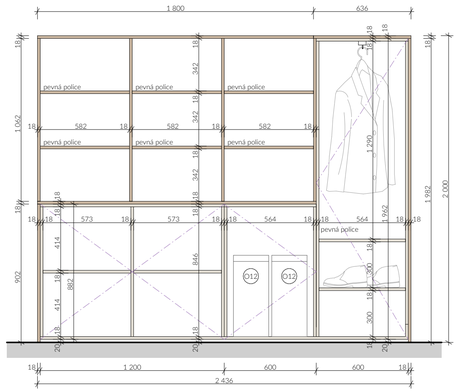

ŘEZOPOHLED BOČNÍ

1-1

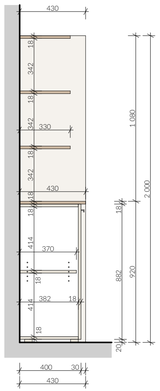

ŘEZOPOHLED BOČNÍ

2-2

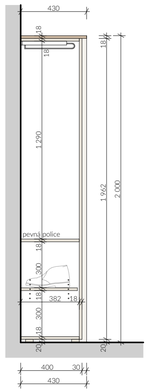

PŮDORYS - SPODNÍ SKŘÍŇKY

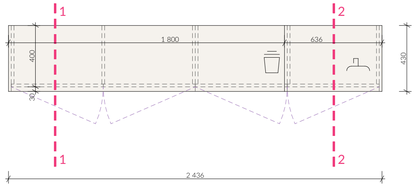

PŮDORYS - HORNÍ SKŘÍŇKY

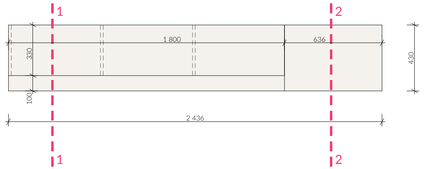

AXONOMETRIE

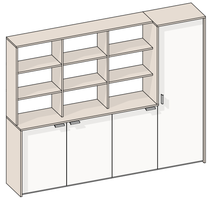

VYBAVENÍ SESTAVY

ÚCHYTKA (5ks)

- prstová nábytková úchytka ve tvaru L
- materiál hliník, matná bílá
- rozměr 200 x 20 x 11 mm (D x Š x V)
- připevnění 2x M4 x 25 mm

- tvar profilu:

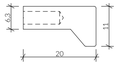

ŠATNÍ TYČ (1ks)

- výsuvná šatní tyč
- materiál ocel, barva bílá matná
- délka max. 350 mm
- k přišroubování do horního panelu korpusu
- nosnost min. 10 kg

ŠATNÍ RAMÍNKA (5ks)

- dřevěné šatní raminko s bočními drážkami
- materiál masivní dřevo, transparentní nátěr, haček z galvanizované oceli

POPIS:

korpus/police:
materiál: laminovaná DTD deska tl. 18 ± 1 mm
hrany: plastová ABS hrana tl. 1 mm
dekor: horní otevřené police a orámování skříně dřevěná textura - dub přírodní, matný, strukturovaný povrch
spodní uzavřená část barva sněhová bílá, matný hrubý povrch

dvířka:
typ: otevíravá
kování: kovový nábytkový závěs, vyšší kvalitativní řada, tlumené dovírání, úhel otevření min. 95°
materiál: laminovaná DTD deska tl. 18 ± 1 mm
hrany: plastová ABS hrana tl. 1 mm
dekor: barva sněhová bílá, matný hrubý povrch

záda:
materiál: jednostranně laminovaná MDF deska tl. 3 mm
dekor: barva bílá, RAL 9010, matný hladký povrch (záda pouze v části uzavřených skříní)

úchytky: prstová nábytková úchytka ve tvaru L

kotvení: do zděné stěny např. pomocí ocelových úhelníku s bílým plastovým krytem, kotvení skříně ve vnitřní části skříně

POZNÁMKA:

-

POČET: 1 ks

SKŘÍŇOVÁ SESTAVA ÚZKÁ - 4 MODULY | K16

VÝPIS INTERIÉROVÉHO VYBAVENÍ

K - Výpis nábytku kanceláří

NÁZEV AKCE: REKONSTRUKCE KANCELÁŘSKÉ BUDOVY KŘÍŽKOVSKÉHO - ŘEŠENÍ INTERIÉRU

ARTHEON

SCHÉMA:

POHLED ČELNÍ

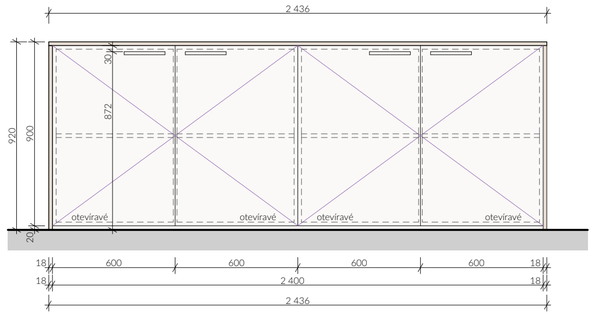

ŘEZOPOHLED ČELNÍ

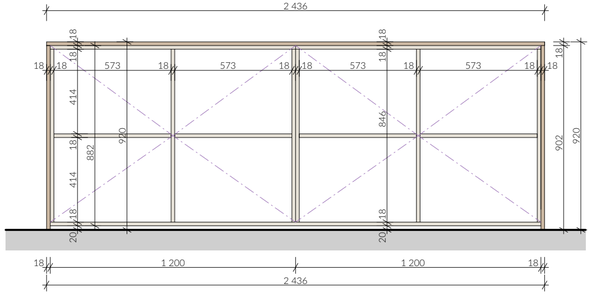

ŘEZOPOHLED BOČNÍ

1-1

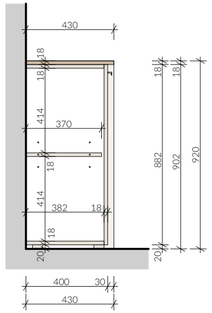

VYBAVENÍ SESTAVY

ÚCHYTKA (4ks)

- prstová nábytková úchytka ve tvaru L
- materiál hliník, matná bílá
- rozměr 200 x 20 x 11 mm (D x Š x V)
- připevnění 2x M4 x 25 mm

- tvar profilu:

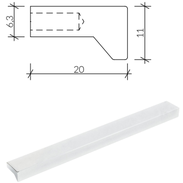

PŮDORYS

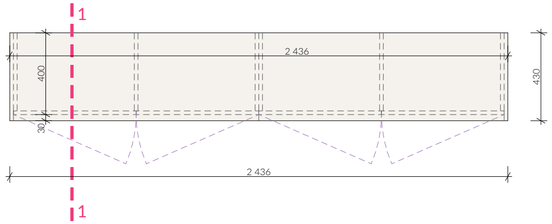

AXONOMETRIE

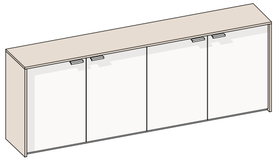

POPIS:

korpus/police:
materiál: laminovaná DTD deska tl. 18 ± 1 mm
hrany: plastová ABS hrana tl. 1 mm
dekor: orámování skříně dřevěná textura - dub přírodní, matný, strukturovaný povrch
spodní uzavřená část barva sněhová bílá, matný hrubý povrch

dvířka:
typ: otevíravá
kování: kovový nábytkový závěs, vyšší kvalitativní řada, tlumené dovírání, úhel otevření min. 95°
materiál: laminovaná DTD deska tl. 18 ± 1 mm
hrany: plastová ABS hrana tl. 1 mm
dekor: barva sněhová bílá, matný hrubý povrch

záda:
materiál: jednostranně laminovaná MDF deska tl. 3 mm
dekor: barva bílá, RAL 9010, matný hladký povrch (záda pouze v části uzavřených skříní)

úchytky: prstová nábytková úchytka ve tvaru L

kotvení: do zděné stěny např. pomocí ocelových úhelníku s bílým plastovým krytem, kotvení skříně ve vnitřní části skříně

POZNÁMKA:

-

POČET: 1 ks

SKŘÍŇOVÁ SESTAVA ÚZKÁ - 4 MODULY | K17

VÝPIS INTERIÉROVÉHO VYBAVENÍ

K - Výpis nábytku kanceláří

NÁZEV AKCE: REKONSTRUKCE KANCELÁŘSKÉ BUDOVY KŘÍŽKOVSKÉHO - ŘEŠENÍ INTERIÉRU

ARTHEON

SCHÉMA:

POHLED ČELNÍ

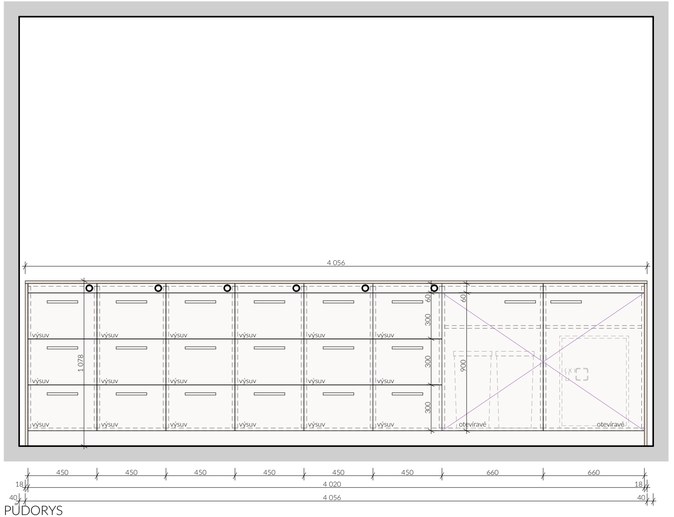

ŘEZOPOHLED ČELNÍ

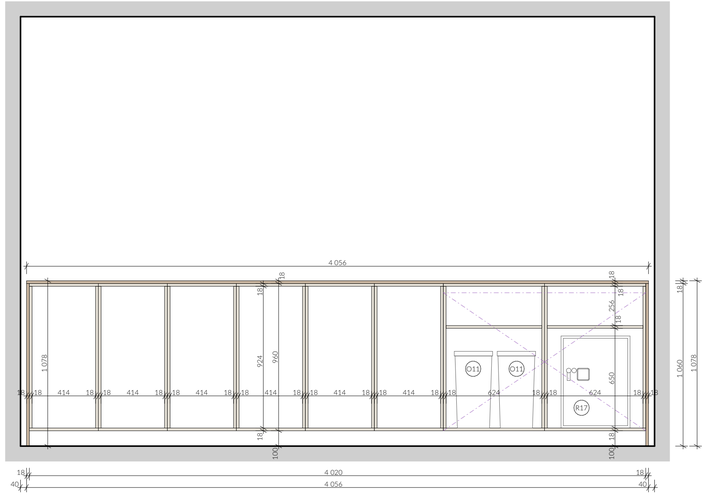

ŘEZOPOHLED BOČNÍ

1-1

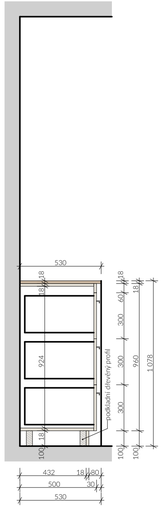

VYBAVENÍ SESTAVY

ÚCHYTKA (20ks)

- prstová nábytková úchytka ve tvaru L
- materiál hliník, matná bílá
- rozměr 200 x 20 x 11 mm (D x Š x V)
- připevnění 2x M4 x 25 mm

- tvar profilu:

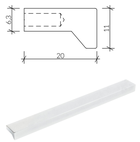

PŮDORYS

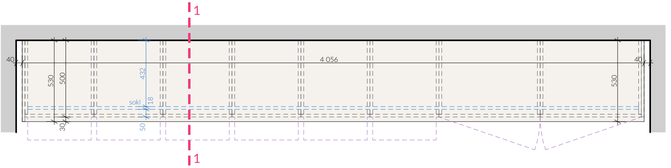

AXONOMETRIE

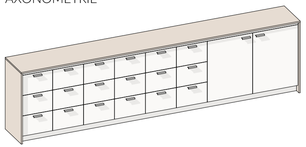

POPIS:

korpus/police:
materiál: laminovaná DTD deska tl. 18 ± 1 mm
hrany: plastová ABS hrana tl. 1 mm
dekor: orámování skříně dřevěná textura - dub přírodní, matný, strukturovaný povrch
spodní uzavřená část barva sněhová bílá, matný hrubý povrch

dvířka:
typ: otevíravá
kování: kovový nábytkový závěs, vyšší kvalitativní řada, tlumené dovírání, úhel otevření min. 95°
materiál: laminovaná DTD deska tl. 18 ± 1 mm
hrany: plastová ABS hrana tl. 1 mm
dekor: barva sněhová bílá, matný hrubý povrch

zásuvky:
typ: výsuvné
kování: teleskopický kuličkový pojezd, plnovýsuvný - 100% výsuv, tlumené dovírání
materiál: laminovaná DTD deska tl. 18 ± 1 mm
hrany: plastová ABS hrana tl. 1 mm
dekor: barva sněhová bílá, matný hrubý povrch

záda:
materiál: jednostranně laminovaná MDF deska tl. 3 mm
dekor: barva bílá, RAL 9010, matný hladký povrch (záda pouze v části uzavřených skříní)

úchytky: prstová nábytková úchytka ve tvaru L

kotvení: do zděné stěny např. pomocí ocelových úhelníku s bílým plastovým krytem, kotvení skříně ve vnitřní části skříně

doplňky:
- jednotlivé trojšuplíkové sestavy osazeny centrálním cylindrickým zámkem se dvěma klíči

- systém blokace zásuvek - zamezuje současnému vysunutí více

zásuvek najednou a brání tak možnému převrácení celé kartotéky
- nosnost jedné zásuvky min. 40 kg, kapacita jedné zásuvky –40 A4 složek

POZNÁMKA:

-

POČET: 1 ks

KARTOTÉKOVÁ SESTAVA m.č. 1.05 | K18

VÝPIS INTERIÉROVÉHO VYBAVENÍ

K - Výpis nábytku kanceláří

NÁZEV AKCE: REKONSTRUKCE KANCELÁŘSKÉ BUDOVY KŘÍŽKOVSKÉHO - ŘEŠENÍ INTERIÉRU

ARTHEON

SCHÉMA:

POHLED ČELNÍ

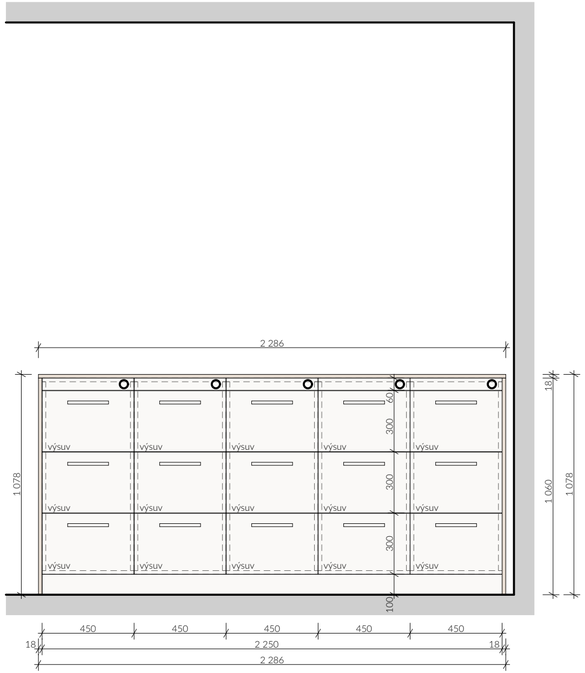

ŘEZOPOHLED ČELNÍ

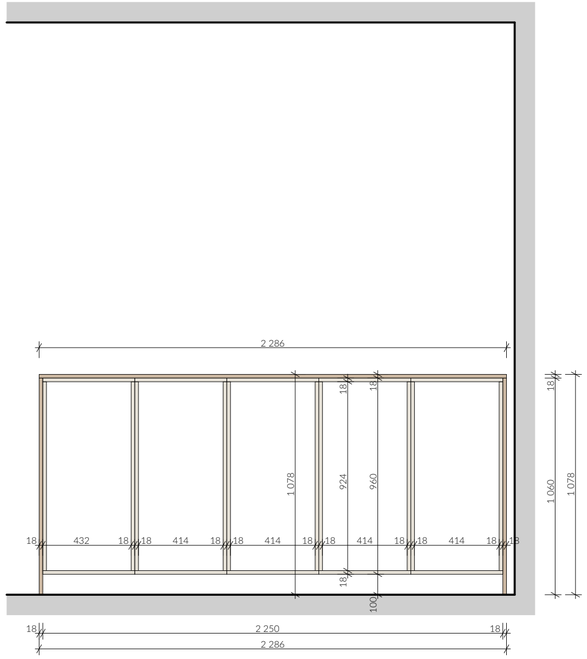

ŘEZOPOHLED BOČNÍ

1-1

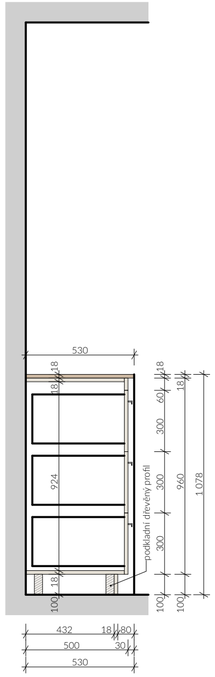

VYBAVENÍ SESTAVY

ÚCHYTKA (15ks)

- prstová nábytková úchytka ve tvaru L
- materiál hliník, matná bílá
- rozměr 200 x 20 x 11 mm (D x Š x V)
- připevnění 2x M4 x 25 mm

- tvar profilu:

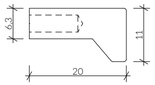

PŮDORYS

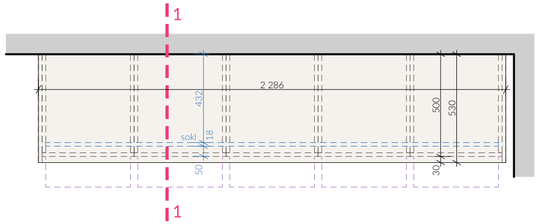

AXONOMETRIE

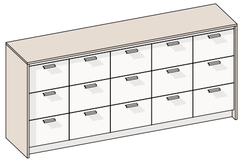

POPIS:

korpus/police:
materiál: laminovaná DTD deska tl. 18 ± 1 mm
hrany: plastová ABS hrana tl. 1 mm
dekor: orámování skříně dřevěná textura - dub přírodní, matný, strukturovaný povrch
spodní uzavřená část barva sněhová bílá, matný hrubý povrch

dvířka:
typ: otevíravá
kování: kovový nábytkový závěs, vyšší kvalitativní řada, tlumené dovírání, úhel otevření min. 95°
materiál: laminovaná DTD deska tl. 18 ± 1 mm
hrany: plastová ABS hrana tl. 1 mm
dekor: barva sněhová bílá, matný hrubý povrch

zásuvky:
typ: výsuvné
kování: teleskopický kuličkový pojezd, plnovýsuvný - 100% výsuv, tlumené dovírání
materiál: laminovaná DTD deska tl. 18 ± 1 mm
hrany: plastová ABS hrana tl. 1 mm
dekor: barva sněhová bílá, matný hrubý povrch

záda:
materiál: jednostranně laminovaná MDF deska tl. 3 mm
dekor: barva bílá, RAL 9010, matný hladký povrch (záda pouze v části uzavřených skříní)

úchytky: prstová nábytková úchytka ve tvaru L

kotvení: do zděné stěny např. pomocí ocelových úhelníku s bílým plastovým krytem, kotvení skříně ve vnitřní části skříně

doplňky:
- jednotlivé trojšuplíkové sestavy osazeny centrálním cylindrickým zámkem se dvěma klíči

- systém blokace zásuvek - zamezuje současnému vysunutí více

zásuvek najednou a brání tak možnému převrácení celé kartotéky
- nosnost jedné zásuvky min. 40 kg, kapacita jedné zásuvky ~40 A4 složek

POZNÁMKA:

-

POČET: 1 ks

KARTOTÉKOVÁ SESTAVA KRÁTKÁ m.č. 1.05 | K19

VÝPIS INTERIÉROVÉHO VYBAVENÍ

K - Výpis nábytku kanceláří

NÁZEV AKCE: REKONSTRUKCE KANCELÁŘSKÉ BUDOVY KŘÍŽKOVSKÉHO - ŘEŠENÍ INTERIÉRU

ARTHEON

SCHÉMA:

POHLED ČELNÍ

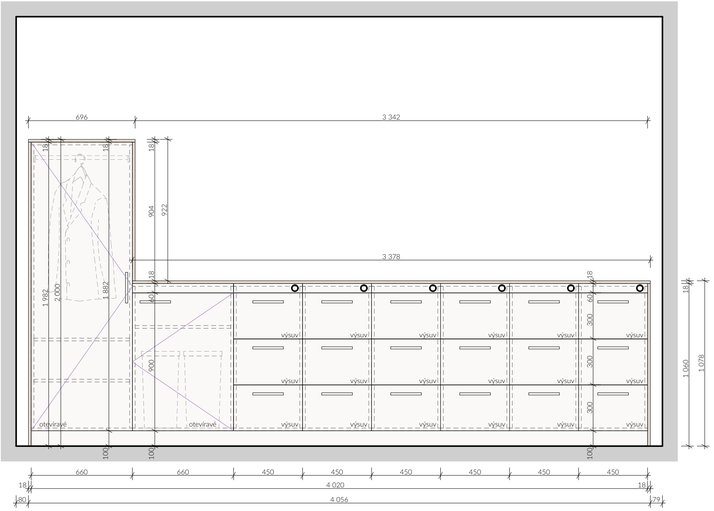

PŮDORYS

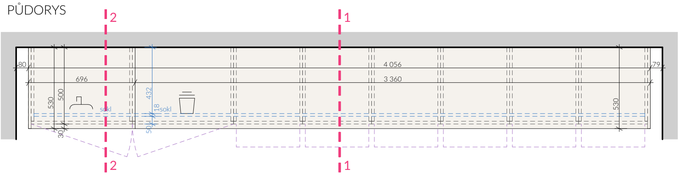

ŘEZOPOHLED ČELNÍ

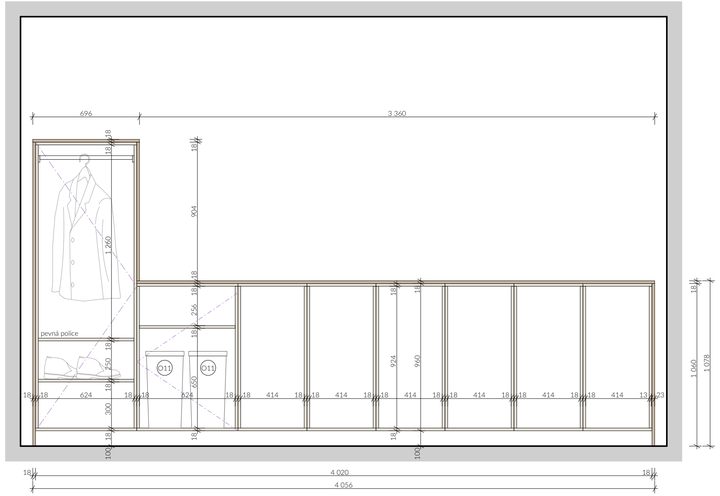

AXONOMETRIE

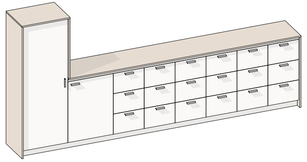

ŘEZOPOHLED BOČNÍ
1-1

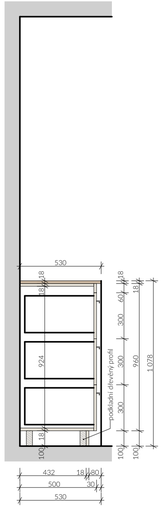

ŘEZOPOHLED BOČNÍ
2-2

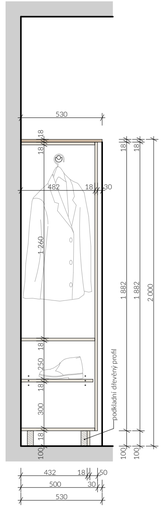

VYBAVENÍ SESTAVY

ÚCHYTKA (20ks)

- prstová nábytková úchytka ve tvaru L
- materiál hliník, matná bílá
- rozměr 200 x 20 x 11 mm (D x Š x V)
- připevnění 2x M4 x 25 mm

- tvar profilu:

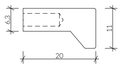

ŠATNÍ TYČ (1ks)

- věšáková oválná tyč
- materiál ocel tl. 0,8 mm, barva bílá matná
- rozměr 30 x 15 mm (V x Š)
- připevnění pomocí systémových koncovek do boků skříně

ŠATNÍ RAMÍNKA (10ks)

- dřevěné šatní raminko s bočními drážkami
- materiál masivní dřevo, transparentní nátěr, haček z galvanizované oceli

POPIS:

korpus/police:
materiál: laminovaná DTD deska tl. 18 ± 1 mm
hrany: plastová ABS hrana tl. 1 mm
dekor: orámování skříně dřevěná textura - dub přírodní, matný, strukturovaný povrch
spodní uzavřená část barva sněhová bílá, matný hrubý povrch

dvířka:
typ: otevíravá
kování: kovový nábytkový závěs, vyšší kvalitativní řada, tlumené dovírání, úhel otevření min. 95°
materiál: laminovaná DTD deska tl. 18 ± 1 mm
hrany: plastová ABS hrana tl. 1 mm
dekor: barva sněhová bílá, matný hrubý povrch

zásuvky:
typ: výsuvné
kování: teleskopický kuličkový pojezd, plnovýsuvný - 100% výsuv, tlumené dovírání
materiál: laminovaná DTD deska tl. 18 ± 1 mm
hrany: plastová ABS hrana tl. 1 mm
dekor: barva sněhová bílá, matný hrubý povrch

záda:
materiál: jednostranně laminovaná MDF deska tl. 3 mm
dekor: barva bílá, RAL 9010, matný hladký povrch (záda pouze v části uzavřených skříní)

úchytky: prstová nábytková úchytka ve tvaru L

kotvení: do zděné stěny např. pomocí ocelových úhelníku s bílým plastovým krytem, kotvení skříně ve vnitřní části skříně

doplňky:
- jednotlivé trojšuplíkové sestavy osazeny centrálním cylindrickým zámkem se dvěma klíči

- systém blokace zásuvek - zamezuje současnému vysunutí více

zásuvek najednou a brání tak možnému převrácení celé kartotéky
- nosnost jedné zásuvky min. 40 kg, kapacita jedné zásuvky ~40 A4 složek

POZNÁMKA:

-

POČET: 1 ks

KARTOTÉKOVÁ SESTAVA S ŠATNÍ SKŘÍNÍ m.č. 1.06 | K20

VÝPIS INTERIÉROVÉHO VYBAVENÍ

K - Výpis nábytku kanceláří

NÁZEV AKCE: REKONSTRUKCE KANCELÁŘSKÉ BUDOVY KŘÍŽKOVSKÉHO - ŘEŠENÍ INTERIÉRU

ARTHEON

SCHÉMA:

POHLED ČELNÍ

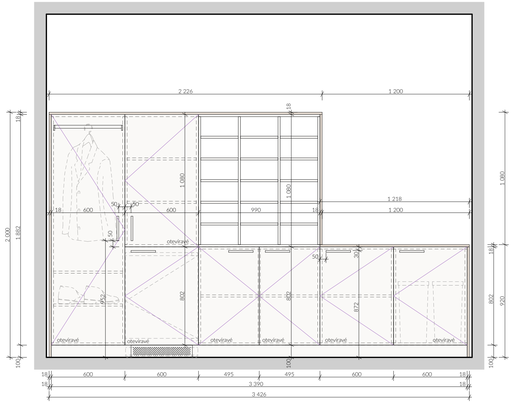

POHLED ČELNÍ

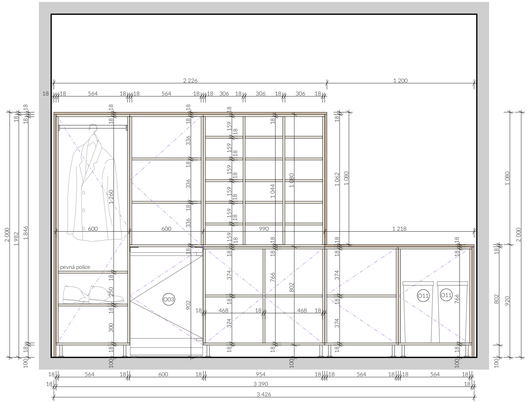

ŘEZOPOHLED BOČNÍ
1-1

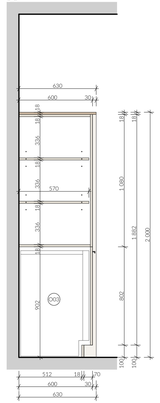

ŘEZOPOHLED BOČNÍ
2-2

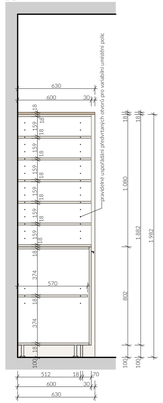

ŘEZOPOHLED BOČNÍ
3-3

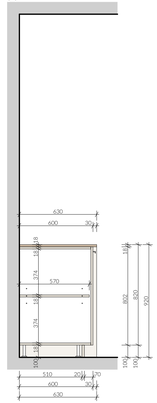

PŮDORYS - SPODNÍ SKŘÍŇKY

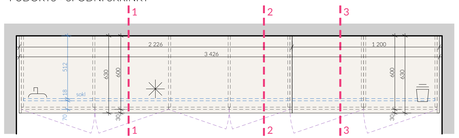

PŮDORYS - HORNÍ SKŘÍŇKY

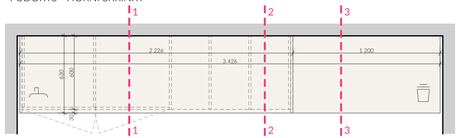

AXONOMETRIE

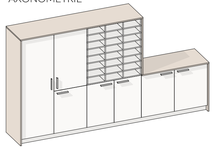

VYBAVENÍ SESTAVY

ÚCHYTKA (7ks)
- prstová nábytková úchytka ve tvaru L
- materiál hliník, matná bílá
- rozměr 200 x 20 x 11 mm (D x Š x V)
- připevnění 2x M4 x 25 mm

- tvar profilu:

ŠATNÍ TYČ (1ks)
- vešáková oválná tyč
- materiál ocel tl. 0,8 mm, barva bílá matná
- rozměr 30 x 15 mm (V x Š)
- připevnění pomocí systémových koncovek do boků skříně

ŠATNÍ RAMÍNKA (10ks)
- dřevěné šatní ramínko s bočními drážkami
- materiál masivní dřevo, transparentní nátěr, haček z galvanizované oceli

REKTIFIKAČNÍ SOKLOVÁ NOHA (20ks)
- nastavování výšky skrz otvor na dně korpusu skříně
- materiál ocel, bílá krytka
- montážní výška 100 - 120 mm
- s upevňovacím šroubem M10
- včetně soklového klipu (3 ks)

VĚTRACÍ MŘÍŽKA (1ks)
- větrací mřížka instalovaná v rámci soklu pro odvětrání vestavěné lednice
- materiál hliník s drážkovanými pery, barva bílá matná
- rozměr 100 x 500 mm
- montáž - k nalisování
- kruhové větrací otvory

POPIS:

korpus/police:
materiál: laminovaná DTD deska tl. 18 ± 1 mm
hrany: plastová ABS hrana tl. 1 mm
dekor: horní otevřené police a ozámování skříně dřevěná textura - dub přírodní, matný, strukturovaný povrch
spodní uzavřená část barva sněhová bílá, matný hrubý povrch

dvířka:
typ: otevíravá
kování: kovový nábytkový závěs, vyšší kvalitativní řada, tlumené dovírání, úhel otevření min. 95°
materiál: laminovaná DTD deska tl. 18 ± 1 mm
hrany: plastová ABS hrana tl. 1 mm
dekor: barva sněhová bílá, matný hrubý povrch

záda:
materiál: jednostranně laminovaná MDF deska tl. 3 mm
dekor: barva bílá, RAL 9010, matný hladký povrch (záda pouze v části šatní skříně)

úchytky: prstová nábytková úchytka ve tvaru L

kotvení: do zděné stěny např. pomocí ocelových úhelníků s bílým plastovým krytem, kotvení skříně ve vnitřní části skříně

POZNÁMKA:

POČET: 1 ks

SKŘÍŇOVÁ SESTAVA m.č. 1.08 | K21

VÝPIS INTERIÉROVÉHO VYBAVENÍ

K - Výpis nábytku kanceláří

NÁZEV AKCE: REKONSTRUKCE KANCELÁŘSKÉ BUDOVY KŘÍŽKOVSKÉHO - ŘEŠENÍ INTERIÉRU

ARTHEON

SCHÉMA:

POHLED ČELNÍ

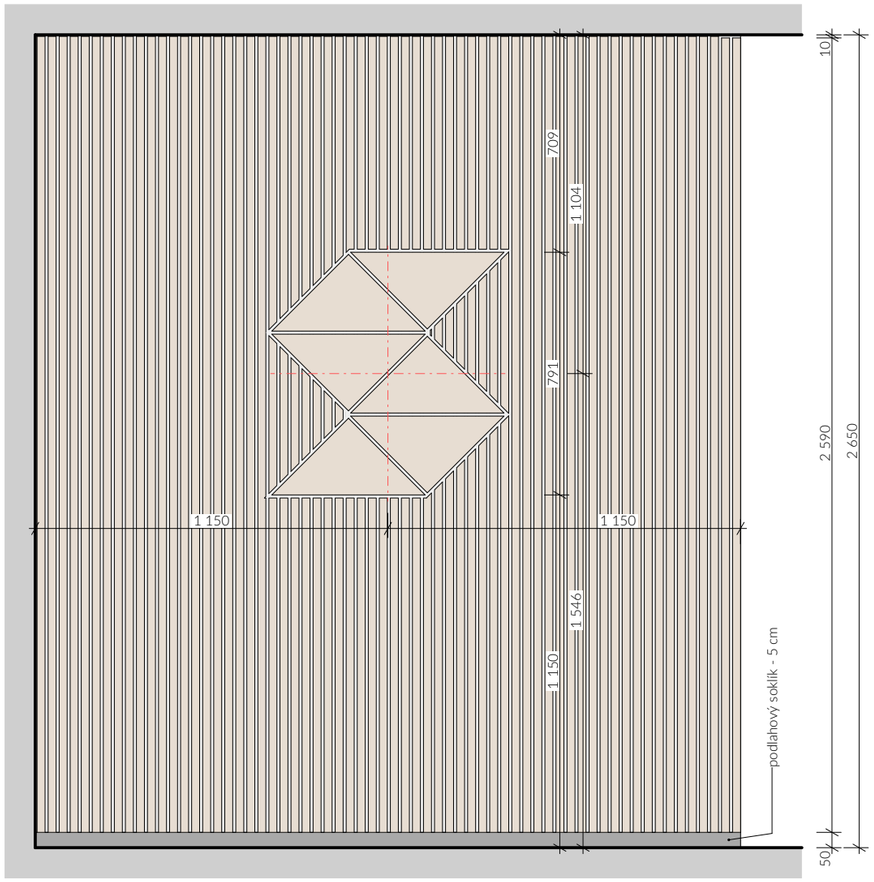

PŮDORYS

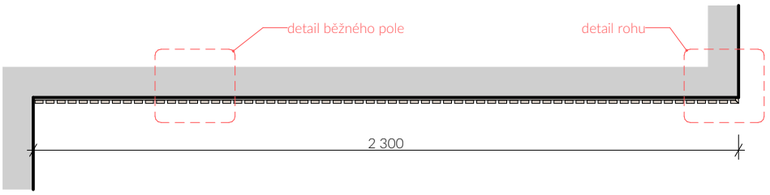

DETAIL - ŘEŠENÍ ROHU

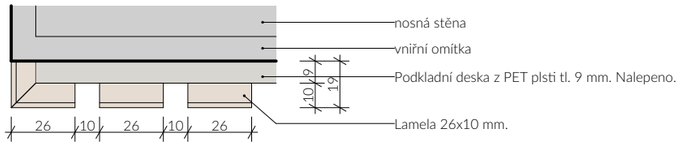

DETAIL - BĚŽNÉ POLE

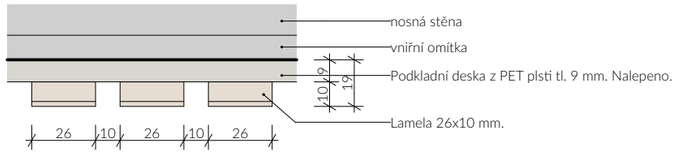

ŘEŠENÍ LOGA

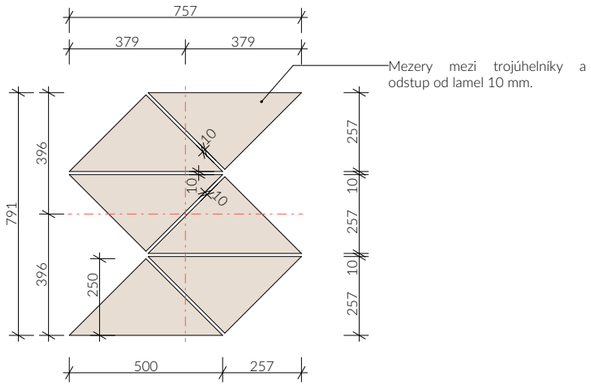

POPIS:

POZNÁMKA:

-

POČET: 1 ks

LAMELOVÁ STĚNA m.č. 1.02 | K22

VÝPIS INTERIÉROVÉHO VYBAVENÍ

K - Výpis nábytku kanceláří

NÁZEV AKCE: REKONSTRUKCE KANCELÁŘSKÉ BUDOVY KŘÍŽKOVSKÉHO - ŘEŠENÍ INTERIÉRU

ARTHEON

SCHÉMA:

POHLED ČELNÍ

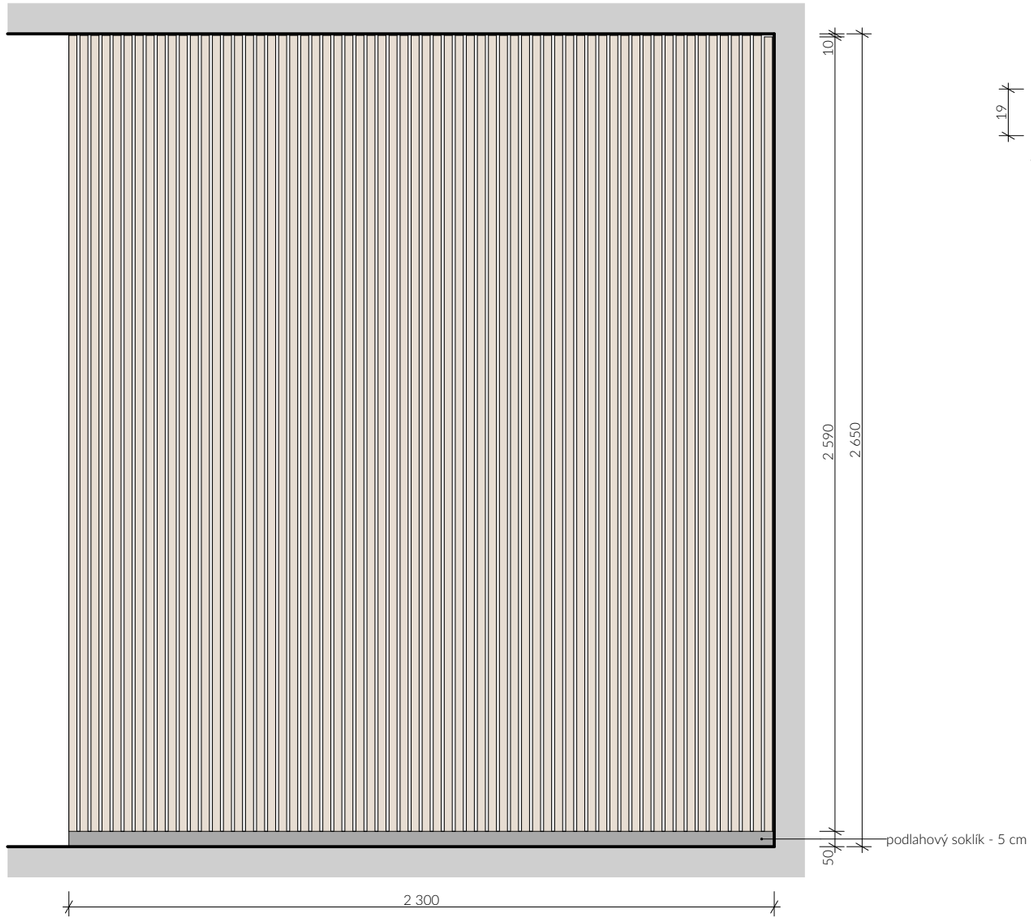

DETAIL - ŘEŠENÍ ROHU

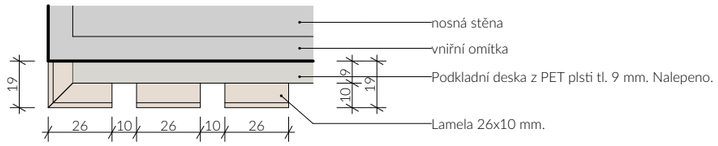

DETAIL - BĚŽNÉ POLE

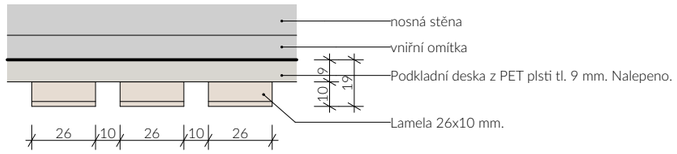

PŮDORYS

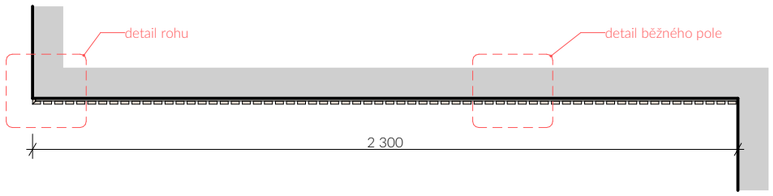

POPIS:

POZNÁMKA:

-

POČET: 1 ks

LAMELOVÁ STĚNA m.č. 1.02 | K23

VÝPIS INTERIÉROVÉHO VYBAVENÍ

K - Výpis nábytku kanceláří

NÁZEV AKCE: REKONSTRUKCE KANCELÁŘSKÉ BUDOVY KŘÍŽKOVSKÉHO - ŘEŠENÍ INTERIÉRU

ARTHEON

SCHÉMA/POPIS:

PŮDORYS

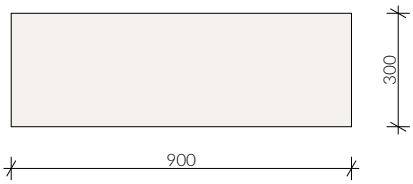

POČET:	2 ks
REGÁL - ÚKLID	K24

SCHÉMA/POPIS:

PŮDORYS

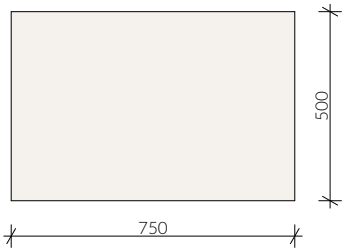

POČET:	3 ks
REGÁL - SERVEROVNA	K25

VÝPIS INTERIÉROVÉHO VYBAVENÍ

K - Výpis nábytku kanceláří

NÁZEV AKCE: REKONSTRUKCE KANCELÁŘSKÉ BUDOVY KŘÍŽKOVSKÉHO - ŘEŠENÍ INTERIÉRU

ARTHEON

SCHÉMA/POPIS:

PŮDORYS

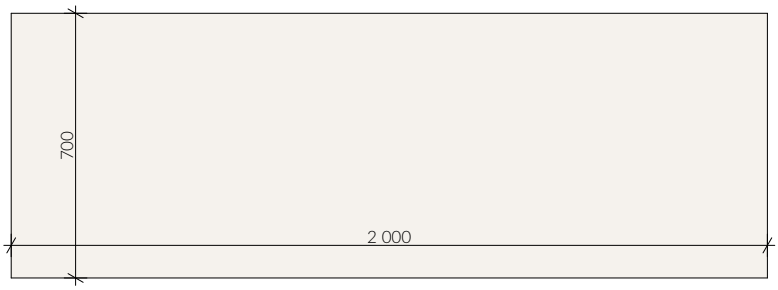

POČET:	1 ks
DÍLENSKÝ STŮL	K26

SCHÉMA/POPIS:

POČET:	1 ks
DÍLENSKÁ ŽIDLE	K27